Plan Local d'Urbanisme Intercommunal - HMB du Grand Annecy

Saint-Eustache

Réglement graphique
PLAN C : HAUTEURS

Dossier certifié conforme par la Présidente et annexé à la présente délibération du Grand Annecy du 19 décembre 2024 arrêtant l'élaboration du PLUi HMB.

La Présidente,

Frédérique LARDET.

ECHELLE 1:5000	PROCÉDURES		
	Élaboration du PLUi-HMB arrêté le		
	Modification	Modification simplifiée	Révision
Fond cadastral : Diffusion RGD 73-74 - janvier 2023			

PLUi bioclimatique – Urbanisme Habitat Mobilités

Hauteur

- Secteur C1 - 8m (R+1)
- Secteur C2 - 10m (R+1+c)
- Secteur C2 bis - 10m (R+1+c)
- Secteur C3 - 12m (R+2+c)
- Secteur C3 bis - 12m (R+2+c)
- Secteur C4 - 15m (R+3+c)
- Secteur C4 bis - 15m (R+3+c)
- Secteur C5 - 18m (R+4+c)
- Secteur C5 bis - 18m (R+4+c)
- Secteur C6 - 21m (R+5+c)
- Secteur C7 - 24m (R+6+c)
- Secteur C8 - 27m (R+7+c)
- Secteur C9 - 30m (R+8+c)
- Secteur C10 - 36m (R+10+c)
- Secteur C11 - 50m (R+15+c)
- Secteur C12 - 8m (R+1)
- Secteur C13 - 10m (R+1)

Bâti

- Bâti dur
- Bâti léger

Zonage
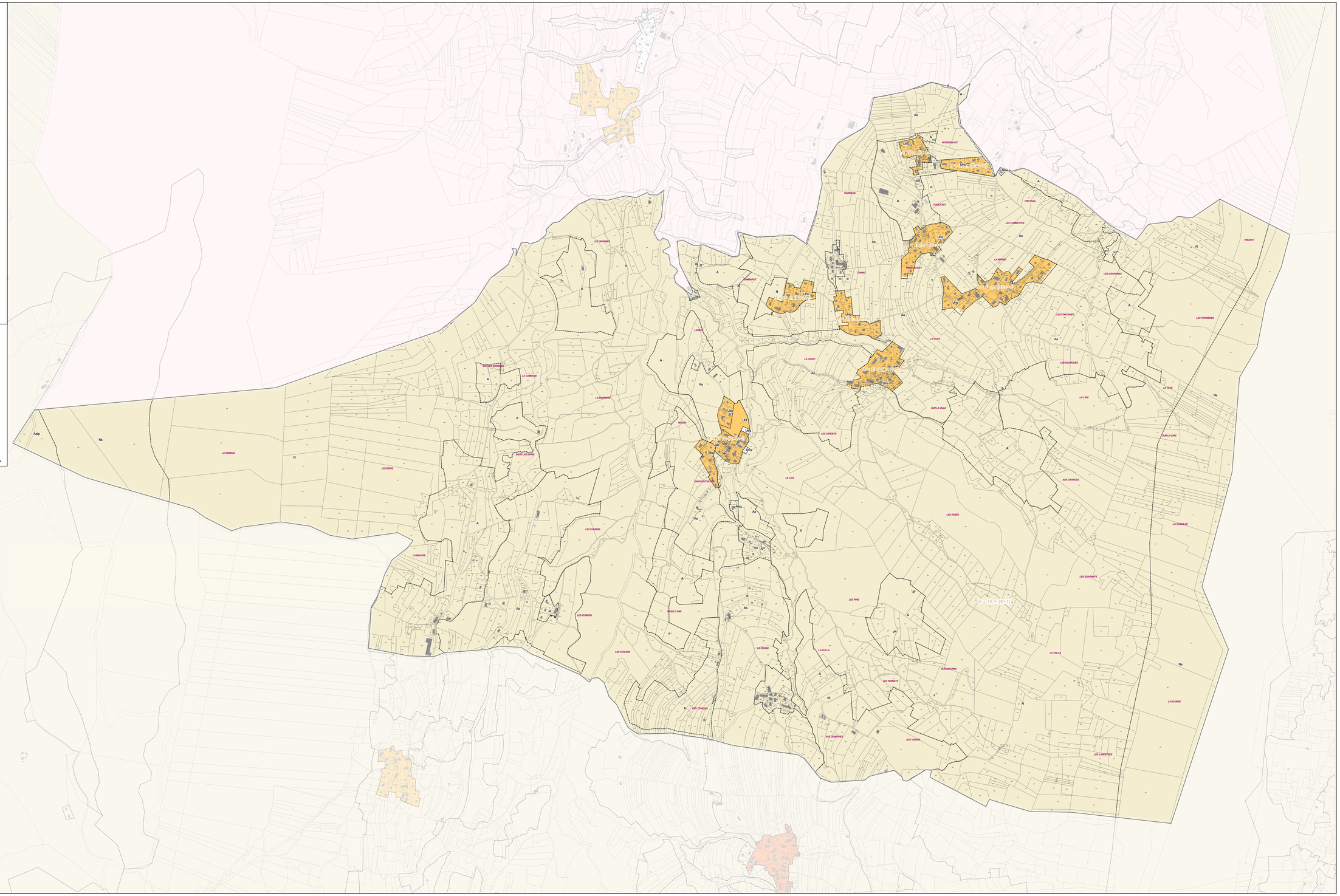
- Limite de zone